



**INFORME DE ATCTIVIDADES REALIZADAS  
DEL MES DE FEBRERO AL MES DE NOVIEMBRE  
DEL AÑO 2015**

## Índice

### Contenido

Introducción.....	3
Justificación .....	4
Beneficiarios Directos .....	5
Objetivo General.....	5
Objetivo Especifico.....	5
FEBRERO .....	6
MARZO .....	6
ABRIL.....	7
MAYO.....	8
JUNIO .....	9
JULIO.....	10
AGOSTO .....	11
SEPTIEMBRE.....	12
OCTUBRE.....	13
NOVIEMBRE .....	14
DATOS ESTADISTICOS POR MES .....	15
GRAFICOS.....	16
DATOS ESTADISTICOS POR BARRIO .....	17
PRIMERA PARTE DE LA 01 A LA 28 .....	19
SEGUNDA PARTE DE LA 29 A LA 57.....	19
Anexos.....	20

## **Introducción**

En el presente informe se reflejan los casos que se presentan solicitando el servicio en Asesoría Legal de la Oficina Municipal de la Mujer, observaciones finales obtenidos en el desarrollo de los casos presentados durante los meses de Julio y Agosto para su valoración respectiva es presentado este a la Jefatura de Programas Sociales.

## Justificación

Después de haber realizado las entrevistas y audiencias correspondientes para cada caso presentado, las cuales fueron programadas y que corresponden al mes de Julio y Agosto del año 2015, donde se tomó en cuenta en base al tipo de Violencia sufrida por la persona que solicitó la asesoría, a través de las audiencias realizadas en la oficina de Asesoría Legal de la Mujer, primero tratando de concientizar a las personas citadas de la importancia de cumplir con nuestras obligaciones y así poder reclamar nuestro derecho y que el propósito de nuestro programa social auspiciado por la Municipalidad de Puerto Cortés es conciliatorio haciendo un compromiso con la firma del acta y que a cualquiera de las partes puede ser beneficiada como un medio de prueba, al momento que haya un incumplimiento y sea necesario pasar a otras instancias. Cuyo objetivo es atender a la población con escasos recursos y con el propósito de servir como un árbitro entre las partes. Con un compromiso de que lleguen a un arreglo conciliatorio de no lograrlo remitirlos a las instituciones correspondientes.

## **Beneficiarios Directos**

Las personas de escasos recursos que no tienen la capacidad económica de pagar un profesional del derecho privado del Municipio de Puerto Cortés y sus alrededores.

## **Objetivo General**

Brindar Asesoría Legal Social a toda la población de la comunidad del Municipio de Puerto Cortes.

## **Objetivo Especifico**

Brindar a las victimas Asesoría Legal Social a todas las personas de escasos recursos del municipio para facilitar la resolución de su problemática.

**FEBRERO**

<b>Fecha/Día</b>	<b>Actividad Ejecutadas</b>	<b>Observaciones</b>
02/02/2015	Conciliación	Arreglo Extrajudicial
02/02/2015	No se Presentaron	Pensión Alimenticia
02/02/2015	No se Presentaron	Pensión Alimenticia
05/02/2015	Conciliación	Arreglo Extrajudicial
09/02/2015	No Conciliaron	Pensión Alimenticia
10/02/2015	No Conciliaron	Arreglo Extrajudicial
10/02/2015	Remitido a la U.T.H	Demanda de Alimentos
10/02/2015	Remitido a la U.T.H	Demanda de Alimentos
10/02/2015	Asesoría	Sobre Venta de Propiedad
10/02/2015	No se Presentaron	Pensión Alimenticia
10/02/2015	No se Presentaron	Pensión Alimenticia
16/02/2015	Conciliación	Arreglo Extrajudicial
23/02/2015	Conciliación	Arreglo Extrajudicial
23/02/2015	Conciliación	Arreglo Extrajudicial
24/02/2015	No se Presentaron	Pensión Alimenticia
25/02/2015	Remitido a la U.T.H	Demanda de Alimentos

**MARZO**

<b>Fecha/Día</b>	<b>Actividad Ejecutadas</b>	<b>Observaciones</b>
02/03/2015	No se Presentaron	Pensión Alimenticia
02/03/2015	Remitido Al Juzgado de Policía	Ayuda por una propiedad
02/03/2015	Remitido a la Defensa Publica	Ayuda por una Propiedad
02/03/2015	Asesoría	Denuncia ante la Fiscalía
03/03/2015	Asesoría	Pensión Alimenticia

03/03/2015	Asesoría	Ayuda por una Propiedad
03/03/2015	Remitido al Ministerio Publico – a la Psicóloga	Violencia Psicológica
03/03/2015	Asesoría	Sobre acciones en una Cooperativa
09/03/2015	Remitido al Ministerio Publico	Violencia Psicológica
10/03/2015	No se pudo citar por que el domicilio es en la Ceiba	Pensión Alimenticia
12/03/2015	Conciliación	Arreglo Extrajudicial
12/03/2015	Conciliación	Arreglo Extrajudicial
12/03/2015	No se Presentaron	Pensión Alimenticia
16/03/2015	No se Presentaron	Pensión Alimenticia
16/03/2015	No compareció	Pensión Alimenticia
20/03/2015	No compareció	Pensión Alimenticia
23/03/2015	Conciliación	Arreglo Extrajudicial
23/03/2015	Remitido al Ministerio Publico	Por Amenazas
23/03/2015	No se Presentaron	Pensión Alimenticia
23/03/2015	Conciliación	Arreglo Extrajudicial
24/03/2015	Remitido al Ministerio Publico	Violencia Física
25/03/2015	Conciliación	Arreglo Extrajudicial
25/03/2015	No se Presentaron	Régimen de Comunicación
26/03/2015	Conciliación	Arreglo Extrajudicial

## ABRIL

Fecha/Día	Actividad Ejecutadas	Observaciones
06/04/2015	Conciliación	Arreglo Extrajudicial
07/04/2015	No compareció	Pensión Alimenticia
07/04/2015	Remitido a la U.T.H	Demanda de Alimentos

08/04/2015	Remitido a la U.T.H	Demanda de Alimentos
08/04/2015	Remitido a la U.T.H	Suspensión Patria Potestad
08/04/2015	Conciliación	Arreglo Extrajudicial
09/04/2015	Conciliación	Arreglo Extrajudicial
13/04/2015	No se Presentaron	Pensión Alimenticia
14/04/2015	Conciliación	Arreglo Extrajudicial
15/04/2015	Acompañamiento al Juzgado de Letras	Revisar Expediente
17/04/2015	Remitido a la U.T.H	Representación en el Juzgado
17/04/2015	Asesoría	Sobre Violencia Domestica
21/04/2015	Remitido a la U.T.H	Demanda de Alimentos
22/04/2015	Asesoría	Bienes Patrimoniales
22/04/2015	No se Presentaron	Violencia Domestica
23/04/2015	Conciliación	Arreglo Extrajudicial
24/04/2015	Remitido a la U.T.H	Demanda de Alimentos
28/04/2015	Asesoría	Revisar Expediente
29/04/2015	Asesoría	Denuncia

## MAYO

Fecha/Día	Actividad Ejecutadas	Observaciones
04/05/2015	Conciliación	Arreglo Extrajudicial
05/05/2015	Remitido al Ministerio Publico	Violación
05/05/2015	Remitido a la U.T.H	Demanda de Alimentos
06/05/2015	No se Presentaron	Pensión Alimenticia
07/05/2015	No se Presentaron	Pensión Alimenticia
07/05/2015	Conciliación	Arreglo Extrajudicial
11/05/2015	No se Presentaron	Régimen de



		Comunicación
11/05/2015	No se Presentaron	Económica
11/05/2015	Conciliación	Arreglo Extrajudicial
11/05/2015	Remitido a la U.T.H	Reconocimiento Forzoso de Paternidad
13/05/2015	Remitida al Juzgado de Paz	Violencia Psicológica
13/05/2015	Conciliación	Arreglo Extrajudicial
14/05/2015	Acompañamiento a la Fiscalía	Violencia Domestica Física
15/05/2015	Conciliación	Arreglo Extrajudicial
19/05/2015	Conciliación	Arreglo Extrajudicial
22/05/2015	Conciliación	Arreglo Extrajudicial
25/05/2015	Asesoría	Económica Patrimonial
26/05/2015	Conciliación	Arreglo Extrajudicial
26/05/2015	No se Presentaron	Pensión Alimenticia
26/05/2015	Conciliación	Arreglo Extrajudicial
26/05/2015	Conciliación	Arreglo Extrajudicial
29/05/2015	Asesoría	Persona Desaparecida
29/05/2015	Remitida al Juzgado de Paz	Violencia Domestica

## JUNIO

Fecha/Día	Actividad Ejecutadas	Observaciones
01/06/2015	Remitida al Juzgado de Paz	Violencia Domestica
01/06/2015	No se Presentaron	Pensión Alimenticia
01/06/2015	No Compareció	Pensión Alimenticia
01/06/2015	Remitido a la U.T.H	Demanda de Alimentos
01/06/2015	Remitido a la U.T.H	Demanda de Alimentos
02/06/2015	Asesoría	Sobre problemas con su hija

03/06/2015	Conciliación	Arreglo Extrajudicial
05/06/2015	Remitido a la U.T.H	Demanda de Alimentos
08/06/2015	Conciliación	Arreglo Extrajudicial
08/06/2015	Remitido a la U.T.H	Demanda de Alimentos
15/06/2015	Remitido a la U.T.H	Demanda de Alimentos
15/06/2015	Conciliación	Arreglo Extrajudicial
15/06/2015	Remitido a la U.T.H	Demanda de Alimentos
16/06/2015	Conciliación	Arreglo Extrajudicial
16/06/2015	Asesoría	Sobre Guarda y Cuidado de un menor
16/06/2015	Asesoría	Sobre una deuda
19/06/2015	No Compareció	Violencia Psicológica
19/06/2015	Remitido a la U.T.H	Reconocimiento Forzoso de Paternidad
25/06/2015	No se Presentaron	Violencia Psicológica
26/06/2015	Remitido a la U.T.H	Demanda de Alimentos
30/06/2015	Conciliación	Arreglo Extrajudicial
30/06/2015	Conciliación	Arreglo Extrajudicial

## JULIO

Fecha/Día	Actividad Ejecutadas	Observaciones
01/07/2015	Conciliación	Arreglo Extrajudicial
02/07/2005	Remisión a la D.G.I.C	Violencia Física
03/07/2015	*****	No compareció
06/07/2015	Remisión al Juzgado de Paz de lo Criminal	Violencia Domestica
07/07/2015	Remisión a la UTH	Pensión Alimenticia
07/07/2015	Remisión al Juzgado de Paz de lo Criminal	Violencia Física
07/07/2015	Remisión a la UTH	Demanda de Alimentos

08/07/2015	Remisión a la UTH	Demanda de Alimentos
09/07/2015	Remisión a la UTH	Demanda de Alimentos
09/07/2015	Remisión a la UTH	Demanda de Alimentos
09/07/2015	Remisión a la UTH	Demanda de Alimentos
16/07/2015	Conciliación	Arreglo Extrajudicial
16/07/2015	*****	No compareció
20/07/2015	Conciliación	Arreglo Extrajudicial
20/07/2015	Remisión a la UTH	Divorcio
20/07/2015	Remisión a la Psicóloga	Violencia Psicológica
20/07/2015	Remisión a la Psicóloga	Violencia Psicológica
20/07/2015	Remisión a la Fiscalía	Violencia Física
20/07/2015	Remisión a la Psicóloga	Violencia Psicológica
22/07/2015	*****	No compareció
22/07/2015	*****	No Compareció
22/07/2015	*****	No Compareció
29/07/2015	*****	No compareció
31/07/2015	Conciliación	Arreglo Extrajudicial

**AGOSTO**

Fecha/Día	Actividad Ejecutadas	Observaciones
03/08/2015	<b>En Proceso</b>	<b>Recurso de Apelación Juzgado de Paz</b>
03/08/2015	Conciliación	Arreglo Extrajudicial
04/08/2015	*****	No Compareció
05/08/2015	Conciliación	Arreglo Extrajudicial
10/08/2015	*****	No compareció
11/08/2015	*****	No compareció

11/08/2015	*****	No conciliaron
11/0//2015	*****	No comparecieron
11/08/2015	Conciliación	Arreglo Extrajudicial
12/08/2015	*****	No conciliaron
14/08/2015	*****	No Comparecieron
17/08/2015	*****	No comparecieron
17/08/2015	*****	No comparecieron
20/08/2015	Acompañamiento al Juzgado de Paz	Tiene audiencia el 06 de noviembre 2015
21/08/2015	*****	No comparecieron
21/08/2015	Conciliación	Arreglo Extrajudicial
24/08/2015	Conciliación	Arreglo Extrajudicial
24/08/2015	*****	No comparecieron
25/08/2015	*****	No comparecieron
26/08/2015	Remisión a UTH	Para medida cautelar por pensión alimenticia
27/08/2015	Remisión a UTH	Para medida cautelar por pensión alimenticia
28/08/2015	*****	No Conciliaron

**SEPTIEMBRE**

Fecha/Día	Actividad Ejecutadas	Observaciones
01/09/2015	Conciliación	Arreglo Extrajudicial
07/09/2005	Remisión a la Psicóloga	Violencia Psicológica
07/09/2015	*****	No comparecieron
07/09/2015	Remisión a la Fiscalía	Violencia Física
08/09/2015	*****	No Comparecieron
09/09/2015	Conciliación	Arreglo Extrajudicial

14/09/2015	*****	No Comparecieron
17/09/2015	Conciliación	Arreglo Extrajudicial

**OCTUBRE**

Fecha/Día	Actividad Ejecutada	Observaciones
01/10/2015	Conciliación	Arreglo Extrajudicial
01/10/2015	Conciliación	Arreglo Extrajudicial
01/10/2015	Remisión a UTH	Divorcio
02/08/2015	*****	No comparecieron
05/10/2015	Conciliación	Régimen de Comunicación
06/10/2015	Remisión a UTH	Divorcio
13/10//2015	Remitida a la Psicóloga	Violencia Psicológica
13/10/2015	Asesoría Legal	Limpiar Antecedentes Penales
14/10/2015	*****	No comparecieron
15/10/2015	Conciliación	Arreglo Extrajudicial
19/10/2015	Conciliación	Arreglo Extrajudicial
20/10/2015	*****	No comparecieron
22/10/2015	*****	No comparecieron
23/10/2015	*****	No Conciliaron
26/10/2015	Conciliación	Arreglo Extrajudicial
30/10/2015	*****	No Compareció

**NOVIEMBRE**

<b>Fecha/Día</b>	<b>Actividad Ejecutada</b>	<b>Observaciones</b>
09/11/2015	No Conciliaron	Pensión Alimenticia
11/11/2015	Conciliación	Arreglo Extrajudicial
16/11/2015	Conciliación	Arreglo Extrajudicial
18/11/2015	Conciliación	Arreglo Extrajudicial
25/11/2015	No Compareció	Pensión Alimenticia
25/11/2015	Asesoría Legal	Sobre Guarda y Cuidado
25/11/2015	Asesoría Legal	Sobre Sentencia de Demanda de Alimentos
26/11/2015	Asesoría Legal	Sobre Violencia Domestica
27/11/2015	Acompañamiento al Juzgado de Paz de lo Criminal	Denuncia de Violencia Domestica
30/11/2015	Asesoría Legal	Requisitos para el Matrimonio
30/11/2015	Asesoría Legal	Divorcio
30/11/2015	No Comparecieron	Sobre acoso de un Vecino
30/11/2015	Conciliación	Arreglo Extrajudicial

**DATOS ESTADISTICOS POR MES**

<b>Mes</b>	<b>V. Física</b>	<b>V. Psicológica</b>	<b>V. Sexual</b>	<b>V. Económica Patrimonial</b>	<b>Otras</b>	<b>Total</b>
Febrero				<b>16</b>		<b>16</b>
Marzo	<b>4</b>	<b>1</b>		<b>15</b>	<b>4</b>	<b>24</b>
Abril	<b>2</b>			<b>15</b>	<b>1</b>	<b>18</b>
Mayo	<b>3</b>	<b>2</b>		<b>16</b>	<b>3</b>	<b>24</b>
Junio		<b>2</b>		<b>14</b>	<b>4</b>	<b>20</b>
Julio	<b>4</b>	<b>4</b>		<b>10</b>	<b>7</b>	<b>25</b>
Agosto		<b>1</b>		<b>13</b>	<b>7</b>	<b>21</b>
Septiembre	<b>1</b>	<b>1</b>		<b>5</b>	<b>1</b>	<b>08</b>
Octubre		<b>1</b>		<b>6</b>	<b>9</b>	<b>16</b>
Noviembre	<b>1</b>			<b>5</b>	<b>7</b>	<b>13</b>
<b>TOTAL DE CASOS</b>						<b>185</b>

**GRAFICOS**

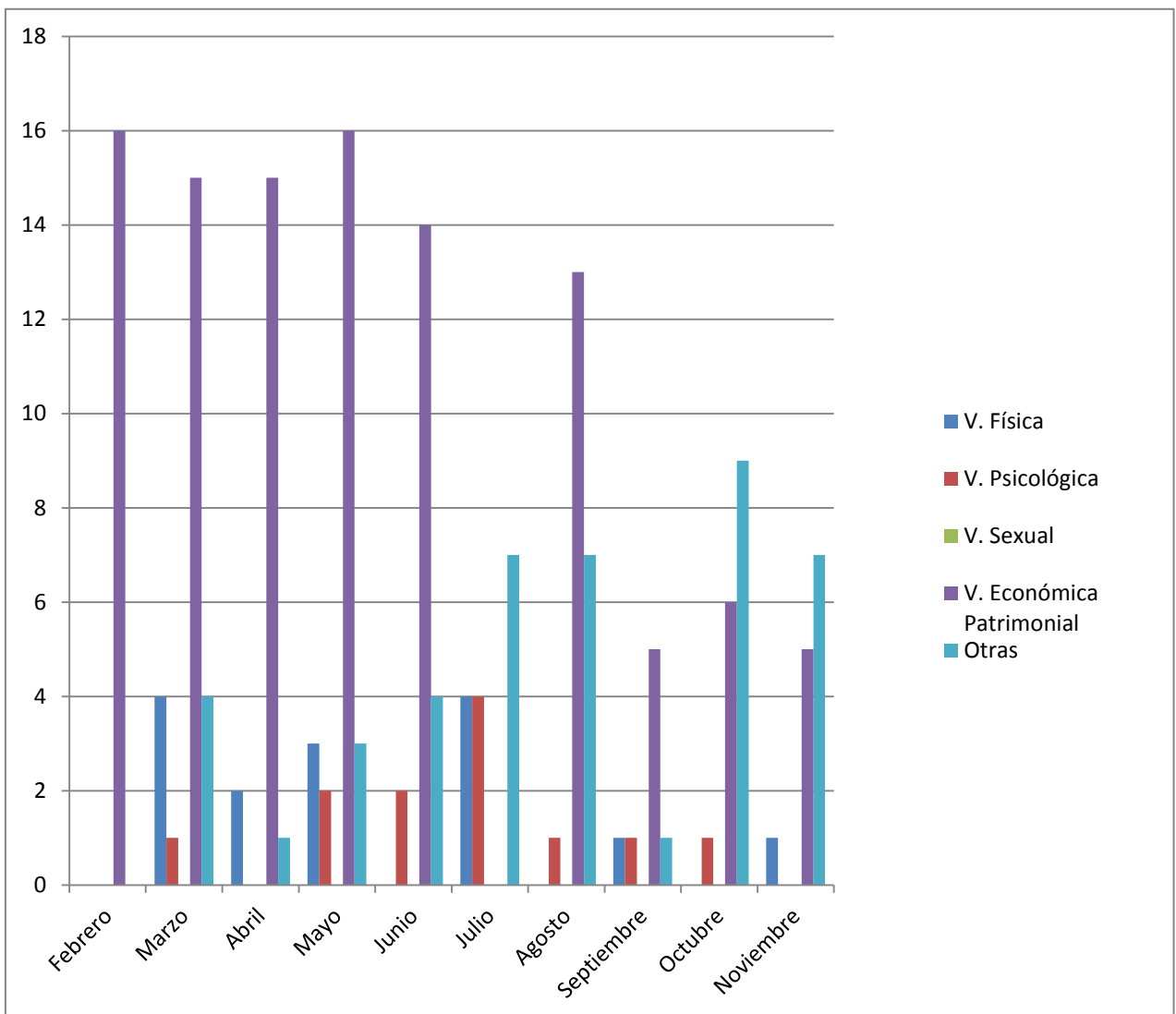



**DATOS ESTADISTICOS POR BARRIO**

<b>NO.</b>	<b>BARRIO</b>	<b>TOTAL</b>
<b>01</b>	LA PITA	<b>2</b>
<b>02</b>	SAN ISIDRO	<b>7</b>
<b>03</b>	TRAVESIA	<b>1</b>
<b>04</b>	MEDINA	<b>8</b>
<b>05</b>	SAN MARTIN	<b>1</b>
<b>06</b>	CAMPO ROJO	<b>3</b>
<b>07</b>	CASA AZUL	<b>2</b>
<b>08</b>	LAS PALMAS	<b>3</b>
<b>09</b>	COLINAS DEL NORTE	<b>1</b>
<b>10</b>	CIENEGUITA	<b>3</b>
<b>11</b>	MAREJADA	<b>3</b>
<b>12</b>	BUENOS AIRES	<b>11</b>
<b>13</b>	BRISAS DE LA LAGUNA	<b>1</b>
<b>14</b>	BRISAS DE SAN JUAN	<b>1</b>
<b>15</b>	PUEBLO NUEVO	<b>10</b>
<b>16</b>	EL CHILE	<b>8</b>
<b>17</b>	CAMAGUEY	<b>2</b>
<b>18</b>	ZAPADRIL	<b>7</b>
<b>19</b>	NUEVOS HORIZONTES	<b>6</b>
<b>20</b>	BARACOA	<b>13</b>
<b>21</b>	LA ROCA	<b>3</b>
<b>22</b>	ISLA DE LOS LOCOS	<b>1</b>
<b>23</b>	CHAMELECONCITO	<b>7</b>
<b>24</b>	SAN RAMON	<b>3</b>
<b>25</b>	COL 18 DE NOVIEMBRE	<b>1</b>
<b>26</b>	LA ESPERANZA	<b>5</b>
<b>27</b>	PORVENIR	<b>4</b>
<b>28</b>	CAMPANA	<b>4</b>

<b>29</b>	LA CURVA	<b>3</b>
<b>30</b>	GRAN VILLA	<b>3</b>
<b>31</b>	EL CENTRO	<b>1</b>
<b>32</b>	PUENTE ALTO	<b>2</b>
<b>33</b>	PALERMO	<b>2</b>
<b>34</b>	COL. PORTUARIA	<b>1</b>
<b>35</b>	LAS MERCEDES	<b>1</b>
<b>36</b>	6 DE MAYO	<b>2</b>
<b>37</b>	LOS MANGOS	<b>2</b>
<b>38</b>	B. SUYAPA	<b>3</b>
<b>39</b>	FRATERNIDAD	<b>2</b>
<b>40</b>	LAS DELICIAS	<b>2</b>
<b>41</b>	SAN ANTONIO	<b>3</b>
<b>42</b>	COL. 23 DE ABRIL	<b>3</b>
<b>43</b>	COL. ISLAND	<b>1</b>
<b>44</b>	CAOBA	<b>4</b>
<b>45</b>	BELLOS HORIZONTES	<b>1</b>
<b>46</b>	AMIGOS DEL CAMPO	<b>1</b>
<b>47</b>	COL. 14 DE AGOSTO	<b>2</b>
<b>48</b>	ALDEA BRISAS DEL MAR	<b>1</b>
<b>49</b>	BARRIO COPEN	<b>1</b>
<b>50</b>	COL. K 5	<b>1</b>
<b>51</b>	BRISAS DEL ATLANTICO	<b>1</b>
<b>51</b>	LA UNION	<b>1</b>
<b>63</b>	BRISAS DE TRAMADE	<b>1</b>
<b>54</b>	COL. 9 DE DICIEMBRE	<b>2</b>
<b>55</b>	LA PRESA	<b>1</b>
<b>56</b>	CALAN	<b>1</b>
<b>57</b>	VISTA HERMOSA	<b>1</b>

PRIMERA PARTE DE LA 01 A LA 28

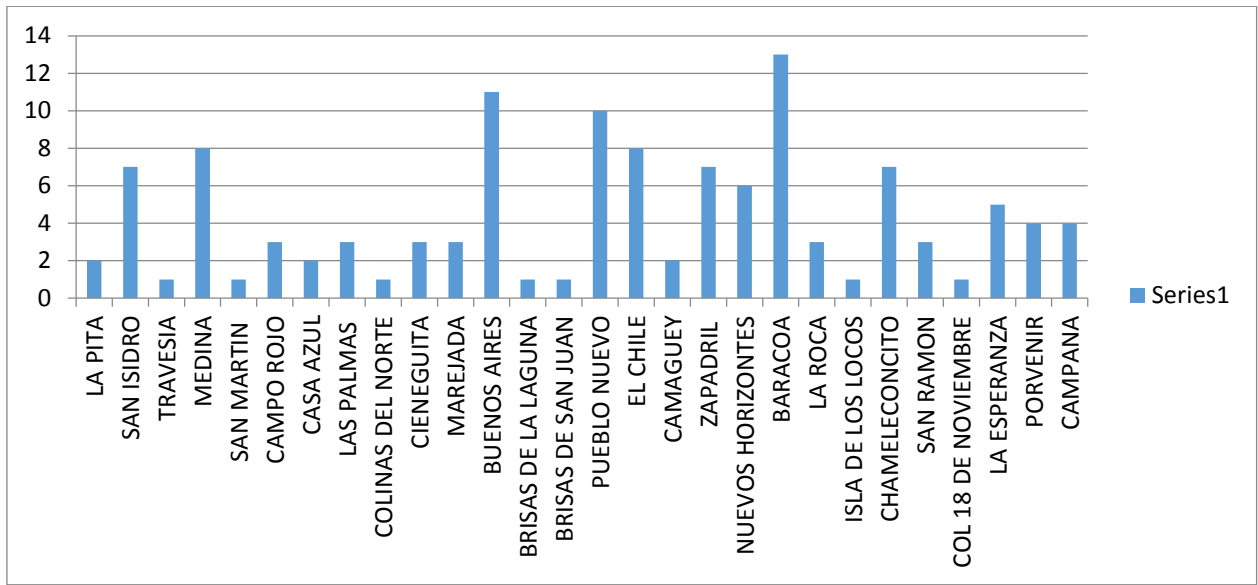

SEGUNDA PARTE DE LA 29 A LA 57

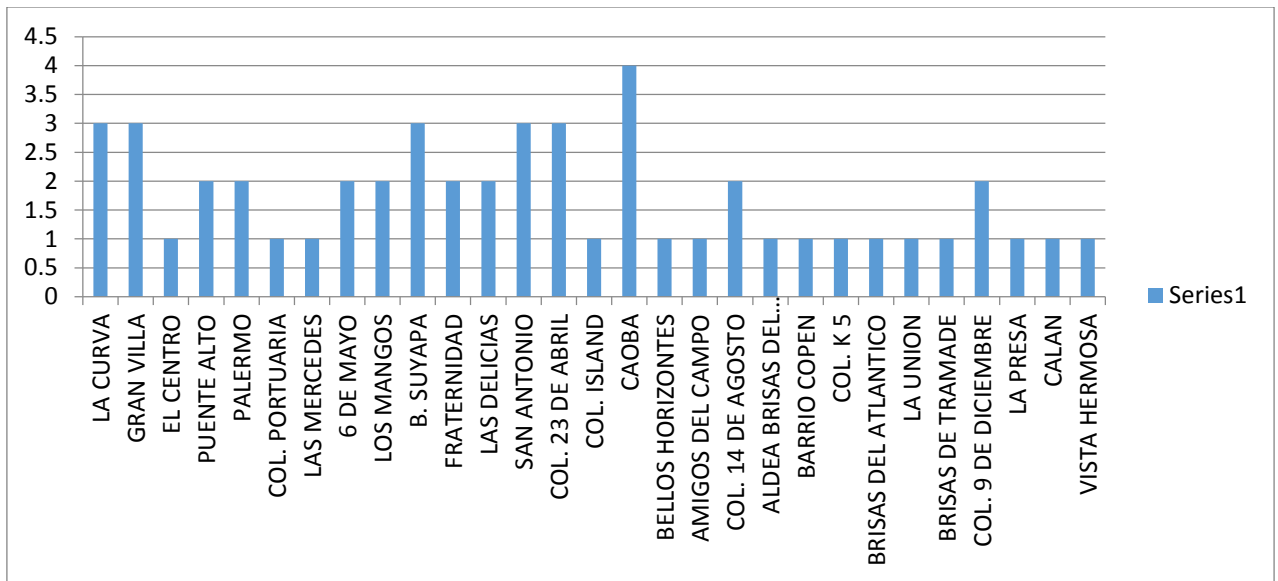

# Anexos



Municipalidad de Puerto Cortés.  
Departamento de Programas Sociales.  
Oficina Asesoría Legal.  
DATOS GENERALES DENUNCIANTE.

Nombre:

Edad: \_\_\_\_\_ lugar de Nacimiento \_\_\_\_\_  
Estado Civil \_\_\_\_\_ . N° de Hijos \_\_\_\_\_ Identidad \_\_\_\_\_  
Domicilio: \_\_\_\_\_  
Teléfono: \_\_\_\_\_ Lugar de trabajo \_\_\_\_\_

DATOS GENERALES DEL DENUNCIADO:

Nombre:

Edad: \_\_\_\_\_ Lugar de Nacimiento \_\_\_\_\_  
Estado Civil \_\_\_\_\_ . N° Hijos: \_\_\_\_\_ Identidad \_\_\_\_\_  
Domicilio: \_\_\_\_\_  
Teléfono: \_\_\_\_\_ Lugar de Trabajo: \_\_\_\_\_

TIPO DE VIOLENCIA:

- Violencia Física:.....( ).
- Violencia Psicológica:.....( ).
- Violencia Económica/Patrimonial.....( ).
- Violencia Sexual:..... ( ).
- Otros:.....( )

Breve Descripción del Caso:

Remitido. \_\_\_\_\_

Puerto Cortés \_\_\_\_\_ de \_\_\_\_\_ 20 \_\_\_\_\_.

Asesor (a) Legal OMM.

En la ciudad de Puerto Cortés, Departamento de Cortes a los siete días del mes de Agosto del año dos mil quince, comparecen personalmente los señores XXXXXXXXX mayor de edad, soltera, ama de casa, hondureña, y de este domicilio, con numero de identidad 0506-1966-00815, y el señor XXXXXXXXXXXXX, mayor de edad, soltero hondureño, con numero de identidad 0101-1967-01805 de este domicilio, Reunidos en el Departamento de programa sociales, quien manifiesta lo siguiente:

**PRIMERO:** La señora XXXXXXXXXXXX, manifiesta que con el señor XXXXXXXXXXXX, han procreado a su menor hija XXXXXXXXXXXXXXXXXXXX, de trece años de edad, y solicita que el señor XXXXXXXXXXXX se comprometa a otorgar en concepto de pensión alimenticia la cantidad de dos mil quinientos lempiras quincenales (L. 2500.00).

**SEGUNDO:** El señor XXXXXXXXXXXX, manifiesta que no puede ofrecerle una cantidad de dinero a la señora XXXXXXXXXXXX, quien actúa en representación legal de su menor hija XXXXXXXXX en concepto de pensión alimenticia por que el siempre le a ayudado, se atraso por que no le han pagado en la empresa para la que labora desde el mes de junio y que no tiene dinero, pero cuando le paguen lo que le deben se lo va entregar a la señora XXXXXXXXXXXX ya que ella esta cubriendo los gastos de la alimentación de mi hija y siempre le voy a seguir ayudando como siempre lo he hecho, en caso de que me despidan de mi trabajo me comprometo a darle el cincuenta por ciento de las prestaciones a la señora XXXXXXXXX en representación de mi menor hija XXXXXXXXXXXXXXXXXXXX y que sea utilizado para la educación o alguna emergencia que tenga.

**TERCERO:** La señora XXXXXXXXXXXXX, acepta el ofrecimiento realizado por el señor XXXXXXXXXXXX.

**CUARTO:** Ambas partes aceptan el acuerdo y firman la presente acta siendo las tres de la tarde.

XXXXXXXXXXXXXXXXXXXXXX

XXXXXXXXXXXXXXXXXXXXXX

Num. Ident.

Num. Ident.

Abogada. XXXXXXXXXXXXXXXXX.

C.A.H. XXXXXXXX.